

Superficie Construida = 418,51 m²

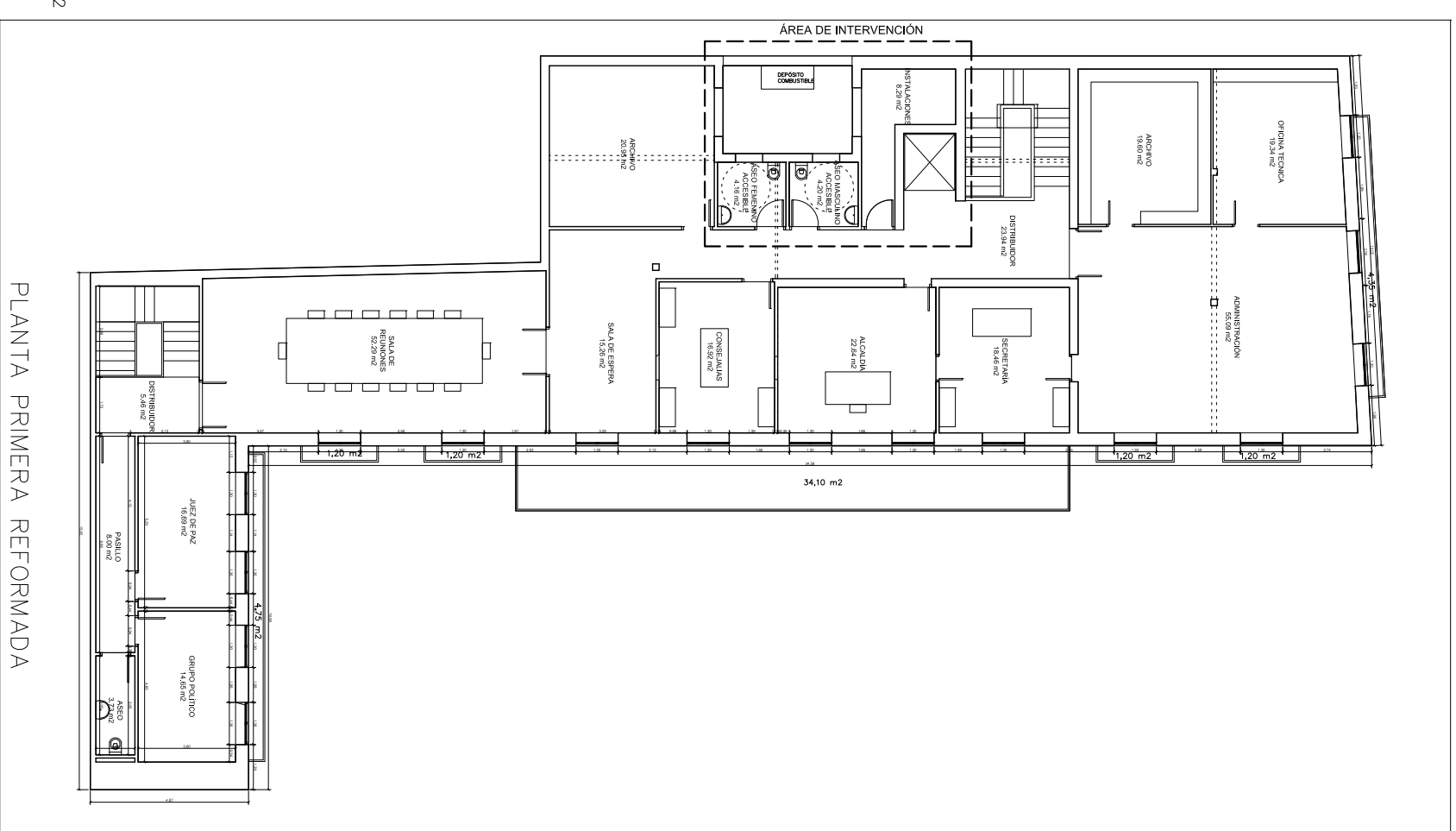

Gutiérrez Arquitectos S. L.
ESTUDIO DE ARQUITECTURA Y URBANISMO



PROYECTO DE REFORMA DE AYTO. DE VILLARRUBIA DE SANTIAGO

Situación: PLAZA DE LA CONSTITUCIÓN

Localización: VILLARRUBIA DE SANTIAGO (Toledo)

Promotor: EXMO. AYTO. VILLARRUBIA DE SANTIAGO

Promotor: **PLANTA PRIMERA : Existente y Reformada**

Fecha: Enero de 2012

Nº de plano:

Escala: